

# 団体扱自動車保険のご案内

トータルアシスト自動車保険

団体扱契約は  
一般契約に比べて

約**19.2%**割安!!<sup>\*1</sup>

\*1 新潟県学校生活協同組合の団体扱割引は15%です。団体扱割引15%は、保険期間の始期日が2026年7月1日から2027年6月30日までの契約に適用されます。割引率は、団体の損害率等により毎年見直されます。団体扱一時払は一般契約一時払に比べて5%割安です。団体扱分割払は一般契約と異なり分割割増がかからないので約5%割安となります。

上記割引率は、次のとおり、団体扱割引等を連算して算出しております。

一時払の場合：1 - {(1 - 団体扱割引・15%) × (1 - 団体扱一時払割引分・5%)} 分割払の場合：1 - {(1 - 団体扱割引・15%) ÷ (1 + 一般契約分割割増分・5%)}

記名被保険者や車両所有者が、  
ご契約者の同居の親族等の場合  
でもご契約いただけます。

ご契約者または  
ご契約者の  
配偶者

ご契約者または  
その配偶者の  
同居の親族

ご契約者または  
その配偶者の  
別居の扶養親族

ご存じ  
ですか!?

## 団体扱ミニフリート

ご家族の自動車保険を2台以上まとめて  
ご契約いただくと保険料の割引が適用  
されます。

ご契約台数

2台

割引率

3% 割引

3台~5台

割引率

4% 割引

6台以上

割引率

6% 割引

※適用条件等については、代理店または東京海上日動までお問い合わせください。



現在のノンフリート等級も継承されます。

他の保険会社、J A共済、全労済等を含みます。ただし、一部の共済を除きます。



ご注意

- 団体扱の対象となる方の範囲(契約者・記名被保険者・車両所有者)や団体扱特約失効時の取扱いについては、代理店までお問い合わせください。
- 本制度の対象となる退職者の範囲には制限があります。詳細は代理店までお問い合わせください。
- トータルアシスト自動車保険は、ご契約のお車が主な自家用車\*2の場合にご契約いただけます。ご契約のお車が二輪自動車、原動機付自転車の場合等には代理店までお問い合わせください。

\*2 主な自家用車とは、お車の用途・車種が自家用乗用車(普通・小型・軽四輪)、自家用貨物車〔普通(最大積載量2トン以下)・小型・軽四輪〕、特種用途自動車(キャンピング車)であるものをいいます。

## ご家族の方がお持ちのお車(二輪・原付可)も団体扱自動車保険をご利用いただけます。

記名被保険者と車両所有者は、保険契約者の同居の親族等の場合でもご契約いただけます。

### 団体扱の対象となる方の範囲



保険契約者  
(従業員・退職者 本人)

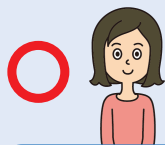

配偶者

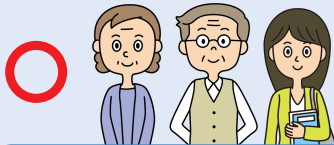

同居の親族  
(両親や子等)



別居の扶養親族  
(下宿中の子等)

### 団体扱の対象とならない方



扶養していない別居の親族  
(1人暮らしで働く子等)は  
団体扱の対象外となります。

©東京海上日動

## お見積りはカンタンです!!

お手元にご用意いただくとスムーズです。→  運転免許証  車検証(お車の型式がわかるもの)  保険証券(現在ご契約の方)



二次元コード見積りはこちら



必要事項をご記入のうえ、**本シート** **車検証** **保険証券** の3点をご送付ください。

**FAX番号 : 025-241-2770**

フリガナ		生年月日	昭和 ・ 平成	年	月	日
お名前					(	歳)
フリガナ						
ご住所	〒					
ご連絡先	勤務先 ・ ご自宅 ・ 携帯					
e-mailアドレス						
勤務先						
部署名		社員コード				
お車を主に使用される方 (記名被保険者)について	お名前	フリガナ				
	生年月日	昭和 ・ 平成	年	月	日	
	運転免許証の種類(色)	<input type="checkbox"/> ゴールド <input type="checkbox"/> ブルー <input type="checkbox"/> グリーン				
	免許証の有効期限	令和	年	月	日	
同居のご親族について	お車を運転される一番若い方の年齢	歳				
	自動車の保有台数	台				
直近1年間での事故(自動車保険による保険金支払のあった事故)	<input type="checkbox"/> 有 <input type="checkbox"/> 無					
お車の主な使用目的	<input type="checkbox"/> 日常・レジャー使用 <input type="checkbox"/> 通勤・通学使用 <input type="checkbox"/> 業務使用					
お車を運転される方の範囲	<input type="checkbox"/> 本人のみ <input type="checkbox"/> 本人・配偶者のみ <input type="checkbox"/> 限定しない					

※当代理店は、ご提出いただいた個人情報を東京海上日動より委託を受けて行う損害保険の募集およびこれに付帯・関連するサービスの提供等に利用させていただきます。東京海上日動における個人情報の取扱い等については、ホームページ(www.tokiomarine-nichido.co.jp)に掲載しております。

「トータルアシスト自動車保険」は、総合自動車保険のペットネームです。このチラシは自動車保険(団体扱)の概要についてご紹介したものです。ご契約にあたっては、必ず「重要事項説明書」をよくお読みください。また詳しい補償内容については「ご契約のしおり(約款)」に記載していますので、必要に応じて東京海上日動のホームページ(www.tokiomarine-nichido.co.jp)でご参照いただくか、代理店または東京海上日動にご請求ください。ご不明な点等がある場合は、代理店または東京海上日動までお問い合わせください。

お問い合わせ先	【代理店】 有限会社 箕輪保険事務所 (担当：箕輪、小島) 住所：〒950-0986 新潟県新潟市中央区神道寺南1-15-14 TEL：025-243-7550 FAX：025-241-2770	【保険会社】 東京海上日動火災保険株式会社 新潟支店 新潟中央支社 TEL：025-241-3399
---------	--	---